TOM BRAKS

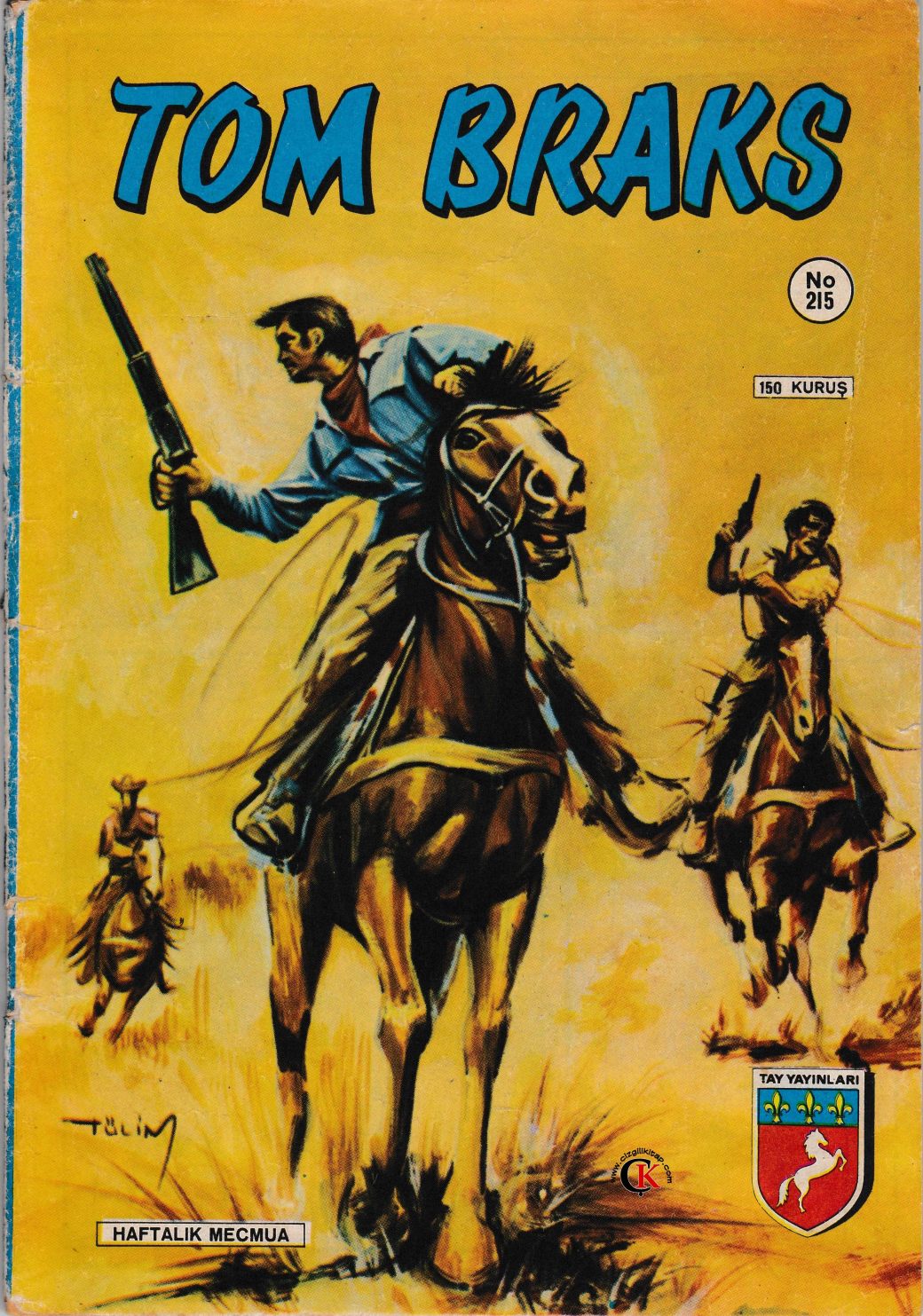

No 215

150 KURUŞ

TAY YAYINLARI

HAFTALIK MECMUA

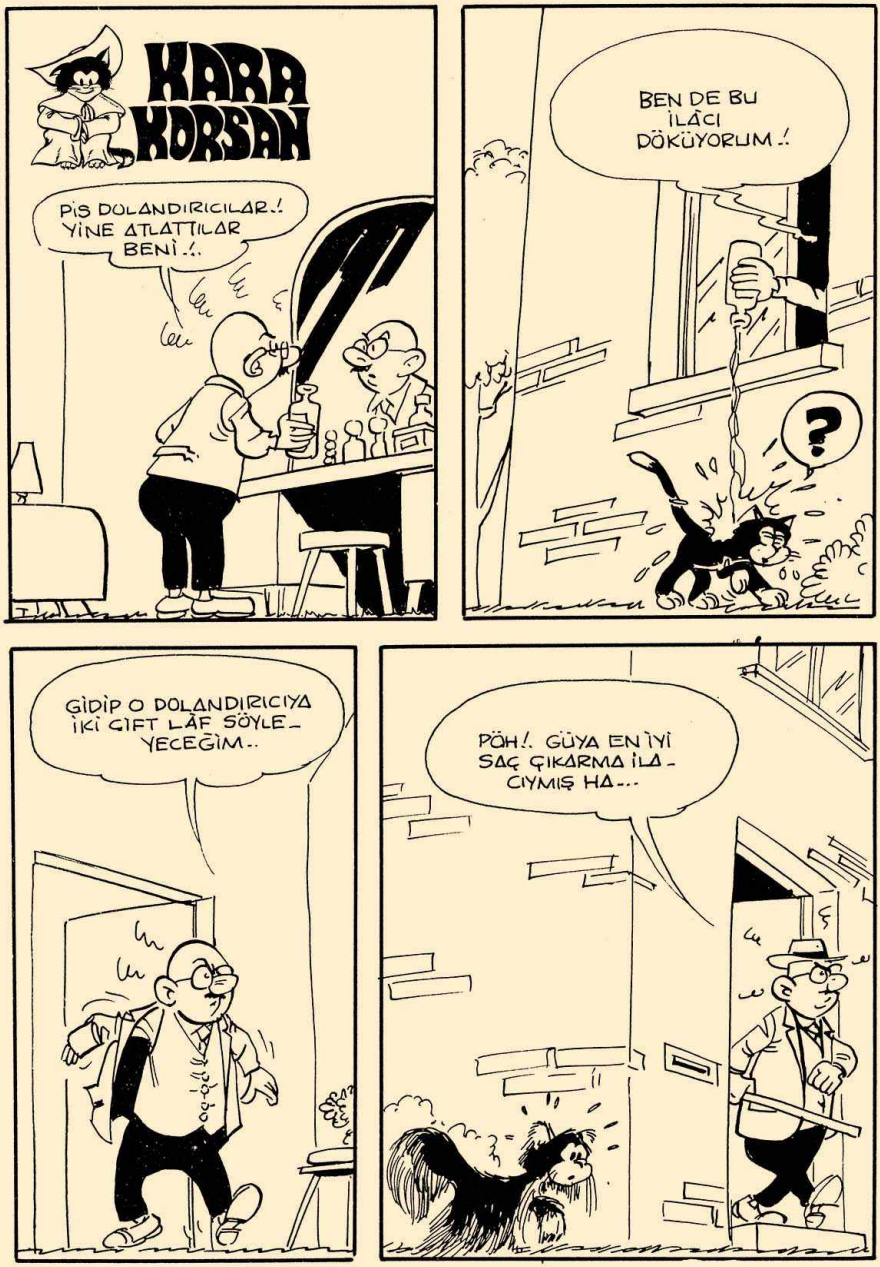

KAPAK BASKISI : ÇETİN OFSET 27 32 87

TOM BRAKS

Nº 215

UĞURSUZ BELGE

BİR POSTA TRENİNİ SOYAN İKİ HAYDUTU KOVALAYAN TOM BRAKS BUNLARDAN BİRİNİ SAĞ OLARAK ELE GEÇİRİP ŞERİFE TESLİM EDER.. HAYDUT WİLLY AVUKATINA BİR ZARF VERİR.. FAKAT AVUKAT BİR SÜRE SONRA ÖLDÜRÜLÜR, ARKASINDAN DA WİLLY ZEHİRLENİR.. BU ARADA ZARF DA KAYBOLMUŞTUR.

AZ SONRA..
KORKUNÇ BİR DURUM!.
ANLAŞMAYA MÜŞTERİSİNİ NEDEN ÖLDÜRDÜLER ACABA?
WILLY SOYGUNU KİMİN HAZIRLADIĞINI BİLİYORDU MUHAKKAK VE VERDİĞİ BELGE DE BUNUNLA İLGİLİYDİ..
... BUNU HABER ALAN ESRARENGİZ ŞEF DE GECE HAREKETE GEÇTİ..
... ÖNCE BELGEYİ ALDI.. SONRA DA WILLY'NİN KONUŞMASINI ÖNLEDİ!.
ARTIK ŞEFİ KİMSE İTHAM EDEMEZ!
İKİYÜZ BİN DOLARLA DA BİR GÜZEL YAŞAR..
NE AKSİLİK!.
İLÂHİ ADALET SUÇLUNUN YAKASINI ASLA BIRAKMAZ..
İYİ LÂF ETTİN PROFESÖR.. AYRICA KÖFTELERİNİZ DE ÇOK GÜZEL!.

ERTESİ GÜN..
BİR HABER VAR MI ŞERİF?.
VALİ HAKKIM DA BİR TAHKİKAT AÇIYOR..

ŞERİF.. BU GECE EVİME HIRSIZLAR GİRDİ!.
YİNE Mİ SİZ BAYAN BENNETT..?

SESLERİNİ DUYDUM.. OH! NE KORKUNÇTU.!
PEKİ NE ÇALDILAR?. BÜYÜK BAŞBANIZIN RESMİNİ Mİ YOKSA PAÇANINIZI MI?

SİZE YEMİN EDERİM Kİ PENCEREDEN GİRDİKLERİNİ DUYDUM..
SHERIFF
PEKÂLÂ BAYAN BENNETT! BU GECE EVİNİN ÖNÜNDE BİZZAT BEN NÖBET TUTACAĞIM..

DELİ KADIN! HER GECE BİRŞEY GÖRÜR.. HAYALETLER VAHŞİ HAYVANLAR..
HOŞÇAKAL ŞERİF..

HIRSIZLARIN EVİNİZE GİRDİĞİNE GERÇEKTEN EMİN MİSİNİZ BAYAN BENNET.?
ELBETTE! BANA İNANIYORSUNUZ DEĞİL Mİ?.

MM.. TABİÎ..
GELİN..! SİZE GÖSTEREYİM..
BAKIN,. PENCEREYİ NASIL ZORLAMIŞLAR..
GERÇEKTEN DE ÖYLE!.
PEKİ NE ÇALMIŞLAR?
HİÇ BİR ŞEY!.
FAKAT..
YALNIZ BİR SÜRE KİTAPLARIMI KARIŞTIRMIŞLAR..
"EFLÂTUN'UN DİYALOGLARI".. "HORACE'IN TAŞLAMALARI" TUHAF! SİZ Mİ OKURSUNUZ BUNLARI?
HAYIR.. BUNLAR AVUKAT TOMPSON'UN KİTAPLARIDIR.!
DÜN HİZMETÇİSİ GETİRMİŞTİ..
VAY CANINA.. HOŞÇA KALIN, BAYAN..! ACELE BİR İŞİM VAR..

215 - 4

DEMEK Kİ ŞEF HENÜZ EMNİYETTE HİSSETMİYOR KENDİNİ..
AFFEDERSİNİZ BAYAN! DÜN EFENDİNİZİN KİTAPLARINI DAĞITMIŞSINIZ GALİBA..
EVET! KOMŞU KASABANIN ÖĞRETMENİYLE..
...BAYAN BENNETT'E VERDİM ONLARI!
KOMŞU KASABANIN ÖĞRETMENİNE HA?!
BİRAZ SONRA..
AVUKATIN KATİLLERİ ARADIKLARINI BULAMAMIŞLAR HENÜZ! BU NEDENLE DE HÂLÂ ARAŞTIRIYORLAR.
BU DA DEMEKTİR Kİ ÖĞRETMEN HANIMIN YAKINDA BAZI ZİYARETÇİLERİ OLACAK..
İŞTE GELDİM!

ÖĞRETMEN HANIM NEREDE OTURUR?
ŞURADA!
EVDE MİSİNİZ BAYAN?
GİRİN..!
AAH! SPACK!
YİNE ŞU TOM BRAKS! GİDERKEN HESABINI GÖRÜVELİM!
OOH!
KİTAPLARI İYİ ARAYIN.. SAYFALARIN ARASINA TEK TEK BAKIN!
HAY ALLAH.. NE DE ÇOK KİTAP VAR!
PÖH.. OKUMA BİLMİYORUZ Kİ!

215-6

VAY CANINA! BULDUM..
GÜZEL! TOM BRAKS'I TEMİZLEYİP KAÇALIM!
DERHAL!.
ŞEFİN İÇİ ARTIK RAHAT EDECEK..!
BANG!
AAAH!
VER ŞU BELGEYİ BANA..
SPACK!
ALIGH!!
BURANIN HAVASI BOZULDU, BEN ÇIKIYORUM..
BANG!
AAAHH!
ATEŞ EDİN..

215-7

BANG! BANG! BANG!
BELGE CEBİMDE.. PARTİYİ KAZANDIM..
BANG! BANG!
ARKA KAPIDAN ÇIK, ONU ARKADAN ÇEVİR.!
PEKİ.!
BANG!
İŞTE ORADA..
ÇOK SAFMIŞSIN..!
AAAH!
BANG!
ÖBÜRÜNE OLDU?

UZAYA AÇILAN PENCERE...

GORDON

Televizyon, sinema ve

resimli romanda

dünyanın

bir numaralı uzay serisi

KAÇMALIYIM ! ŞEFİN ÖFKESİ TOM BRAKS'IN SİLÂHINDAN DAHA TEHLİKESİZ-DİR..
ŞİMDİ SENİN DE HESABINI GÖRÜ-RÜM..
İMDAAAT..!
HAY ALLAH.. ÖĞRETMEN..
NASILSINIZ BAYAN..?
ÇOK KORKTUM !
NE İSTEDİ-LER BU HAY-DUTLAR BEN-DEN ANLA-MADIM..?
BU BELGEYİ ARIYORLAR-DI.!
ÖNEMLİ BİR ŞEY Mİ ?
BİR BALO DAVETİYESİ ! İDAM SEHPASININ KU-RULACAĞI BİR BALO.. BAKALIM DAVETLİ KİMMİŞ?!

Tren soygununu hazırlayan vali Mak Greg'dir.. İlişikteki kâğıt da bu itirafın delilidir..
İdam günü iyi eğlenin..
Willy Beer
İLİŞİKTEKİ KÂĞIT DA ŞU OLMALI..
Tren ayın 27'sinde Austin'den 12³⁰ da kalkacak.. İkiyüz bin dolar posta vagonundadır. Kararlaştırdığımız plâna göre hareket edin..
Mak Greg
BÖYLE BİR ALÇAĞA HER ZAMAN KOLAY KOLAY RASTLANMAZ..
İNANILACAK GİBİ DEĞİL..
BU SIRADA..
TAM BELGEYİ BULMUŞTUK Kİ...
APTAL GİBİ TOM BRAKS'A KAPTIRDINIZ.!
SERSERİLER.! BECERİKSİZLER! BİRE KARŞI DÖRT KİŞİYDİNİZ..

ŞİMDİ O UĞURSUZ HER ŞEYİ BİLİYOR! NEYSE Kİ ELİMDE BİR KOZ DAHA VAR..
ÇABUK ADAMLARI TOPLA..
PEKİ ŞEF.!
BU SIRADA..
ÇOK SEVİMLİ İNSANLARSINIZ..
YAZIK! TOM BRAKS BU ZİYAFETİ KAÇIRDI..
HEY!
MİYAAV!
PİS HAYVAN!
PAFF!

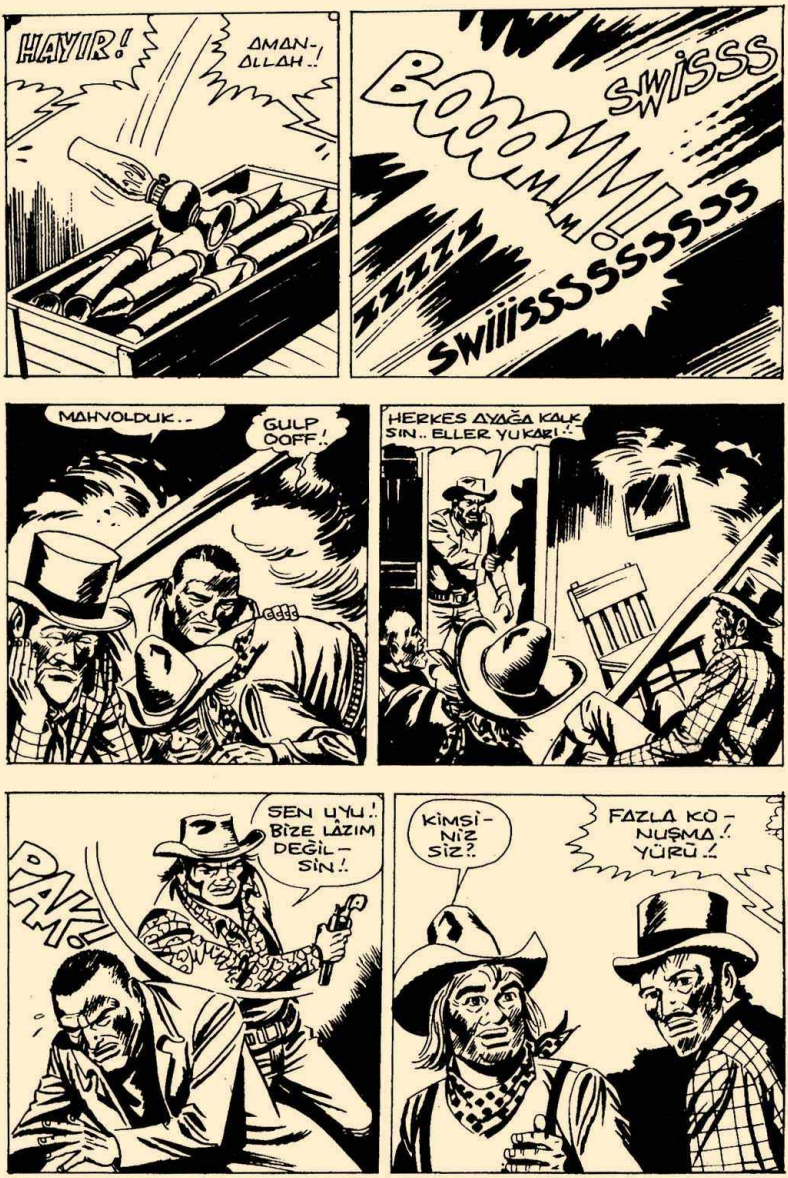
HAYIR!
AMAN-ALLAH..!
BOOOMM!!
SWISSS
ZZZZZ
SWIIISSSSSSSS
MAHVOLDUK..
GULP
OOFF..!
HERKES AYAĞA KALK SIN.. ELLER YUKARI..!
SEN UYU..! BİZE LAZIM DEĞİL-SİN..!
PAK!
KİMSİ-NİZ SİZ?
FAZLA KO-NUŞMA..! YÜRÜ..!

GÖTÜRÜN ONLARI!
BİN YANIK KÖFTE!
KES SESİNİ!
BUNU DA TOM BRAKS'A BIRAKALIM..
BU SIRADA..
SEVGİLİ VALİMİZ HAPI YUTTU ARTIK!
ÖNCE TONTON'LA BARON'A DURUMU BİLDİREYİM.. SONRA DA ADALETİN YERİNE GETİRİLMESİNE ÇALIŞIRIM..
VAY CANINA! NE OLMUŞ BURADA?..
PROFESÖR! YARALI MISINIZ..?

FÜZELERİNİZE BİRAZ DİKKAT ETMELİ-SİNİZ!
BENİ BAYILTAN FÜZELER DEĞİL BİR TABANCA KABZASIYDI..
NE?.. BARON İLE TONTON NEREDE?
HİÇ BİR ŞEY HATIRLAMIYORUM... HAYDUTLAR İÇERİ GİRDİĞİNDE BERABERDİK..
DEMEK ÖYLE..ŞURADA BİR MESAJ VAR..
BANA YAZILMIŞ..!
Tom Braks'a... Dostların elinde. Belgeyi verirsen hayatlarını bağışlarım.. Belgeyi gece yarısı Chester-Town tabelasının yanındaki ağacın oyuğuna bırak
SAYIN VALİ HİÇ VAKİT KAYBETMEMİŞ..
ANLATSANA, NELER OLUYOR BÖYLE!

DOSTLARIM TEHLİKEDE.! ÖLÜMLE TEHDİT EDİLİ – YORLAR..
KOR – KUNÇ.!
FAKAT BANA YAR – DIM EDERSENİZ ONLARI KURTARA – BİLİRİZ..
NE YAPABİ – LİRİM, SÖY – LEYİN.!
FARE KAPANINIZ VAR MI ?
EVET AMA...
GECE YARISI..
TAMAM O.! DEDİĞİMİZ YE – RE GİDİYOR..
ARKADAŞLARINI KURTARMAK İSTE – YECEĞİNİ BİLİ – YORDUM.!
HAYDİ BELLİ ETMEDEN TAKİP EDELİM.!..

EMİRLERİNİZE UYGUN HAREKET ETTİĞİ BELLİ ŞEF..
EDECEK TABİİ.. KES SESİNİ..!
CHESTERTOWN
GİDİYOR! BAT, GLEN, CHARLIE..! ONU GÖZDEN KAÇIRMAYIN.. OLİVER BENİMLE GEL..
PEKİ ŞEF..!
ŞEF BELLİ ETMEDEN İZLEMEMİZİ SÖYLEDİ..
BELGEYİ ALMAK İÇİN DAHA NE BEKLİYORUZ ŞEF..?
ACELE ETME! TOM BRAKS'IN İYİCE UZAKLAŞMASI LÂZIM..!

215 - 17

KASABAYA GİRDİ..
PROFESÖRÜN EVİNE GİDİYOR..

YÜZÜMÜ DEĞİŞTİRECEĞİME ÜZÜLÜYORUM.. HEP BÖYLE KALMAK İSTERDİM..

BİR SAAT TOM BRAKS ROLÜ OYNADIM.. ŞİMDİ PROFESÖR LAURENT'İM SADECE!

BU SIRADA..
ARTIK BELGEYİ ALABİLİRİZ
EVET, ŞEF!

PAÇK!

NİHAYET BU UĞURSUZ BELGEDEN KURTULACAĞIM..

UAAİİİİAHH!!

AH..ALÇAK..OH.. ELİM.. AY.!

BUNU ÖDETECEĞİM ONA!. ÖDETECEĞİM..

İNTİKAMIM MÜTHİŞ OLACAK..
NE OLDU ŞEF..!?
KES SESİNİ SERSEM..
KARARGÂHA GİDİYORUZ!
BELGEYİ BULAMADINIZ MI?.
HAYIR! ATLATTI BENİ.! FAKAT CEZASINI VERECEĞİM.
ÖNCE ADI TONTON OLAN O ŞİŞKOYU ÖLDÜRÜP CESEDİNİ ONA GÖNDERECEĞİM..
O ZAMAN İSTEKLERİME KUZU GİBİ BOYUN EĞECEK.!
ONU DİZE GETİRECEĞİM..
BENİ KORKUTUYORSUN ŞEF!

215-20

BU SIRADA KASABADA..
TOM BRAKS HÂLÂ EVDE..
ŞEF BELGEYİ ALMIŞ OLMALI..
ARTIK DÖNE-BİLİRİZ..
HİLEMİZİ YUTTULAR! TOM BRAKS'I BURADA SANI-YORLAR.
...OYSA TONTON İLE BARON'U KURTARMAKLA MEŞGUL O... EĞER SAĞ SALİM DÖNERLERSE ŞEREFLERİNE FÜZELERİMİN EN GÜÇLÜSÜNÜ ATEŞLEYECEĞİM..
DUR! KİMDİR O?
BİZİZ!
OH-AFFEDERSİN ŞEF.. GEÇİN!

ŞEF GELDİ!
SURATI DA ASIK ÜSTELİK..

MAHPUSLAR NEREDE?
HÜCRELERİNDELER! NE OLDU?

NE OLDUĞUNDAN SANA NE? PİS HERİF!
FAKAT.. BEN..

GEL BENİMLE OLİVER..
PEKİ ŞEF!

HÜCREYE GİDİYORUZ!.
EMRE- DERSİN ŞEF..
HAV! HAV! GRRRRR
?
?
NE OLUYOR BU PİS HAYVANA BÖYLE?
GRRRRR
OUAH!
DEFOL, PİRE TORBA- SI!.
TUHAF!
PACK!
KAIIIII
NEDEN SALDIRDI BANA?
BİR SEBEBİ OLMALI..

SENİN KÖPEĞİN SANA SALDIRIYOR! NEDEN?
FAKAT.. ŞEY..
ÇÜNKÜ SEN OLİVER DEĞİL, TOM BRAKS'SIN!
ELİMDEN KURTULAMAYACAKSIN! HESAPLAŞMA VAKTİ GELDİ..
TOM BRAKS.!
BİN YANIK KÖFTE..
EVET.. HESAPLAŞMANIN TAM SIRASI!
BANG!
SPACK!

NE OLUYOR?
ŞEF TEHLİ - KEDE..
TOM BRAKS, DİKKAT ET! SALDIRIYORLAR!
GÖRDÜM DOST-LARIM.. ALIN ŞUNU!
VAY CANINA.. OLİVER DE-ĞİL BU!
TOM BRAKS! ATEŞ EDİN!
BANG BANG!
BANG BANG! BANG!

AAAAAH!
BANG! BANG!
BANG! BANG!
YAKALA — YIN ONU!
BÖYLE KOLAY BİR HEDEF HER ZAMAN BULUNMAZ..
BANG!
AAHH!!
SAĞOL TONTON!.. ARTIK DURUMA HAKİMİM!
BANG!
ETRAFINI ÇEVİRELİM!
BEN BU YANA GİDİYORUM!

BİR ADIM DAHA AT-
TIM MI TAMAMDIR..
?
AAAHH!!
BANG BANG!
YAKALADIK!
SIKI TUT.!
BU SIRADA, SAHTE TOM BRAKS'I İZLEMİŞ OLAN ADAMLAR GERİ DÖNDÜLER..
SİLÂH SESLERİ DUYUYORUM..
BEN DE.!
SİLÂHLARINI-
ZI ÇEKİN!
GİDİP
BAKALIM.!

215-27

SAKİNLEŞTİR ŞUNU..
PAAK!
ASIL SEN SAKİNLEŞ..
GÜZEL! BU İŞ FAZLA UZUYOR-DU..
SPAAK!
DÖVÜŞÜ-YORLAR ORADA!
GİDİP YARDIM EDELİM!

215-28

AMANALLAH! BAŞKALARI DA GELİYOR..TOM BRAKS ZOR DURUMDA KALACAK..
BURADAN ÇIKMALIYIZ..
GERİ ÇEKİL, BARON.!
BANG!
OLDU! ŞURADAKİ SİLÂHI AL!.
MÜSAADE EDERMİSİNİZ ?
PAK!
SİZ UYUMANIZA BAKIN!
TUHAF! ŞUADAM TOM BRAKS GALİBA...
FAKAT PROFESÖRÜN EVİN DEYDİ O.?

215-29

BIRAKIN KONUŞMAYI DA YARDIMA GİDELİM!
DAYAN TOM BRAKS!. YETİŞTİK..
BANG! BANG!
BANG! BANG!
ARKADAN SALDIRIYOR-LAR..
zip
HAY ŞEYTAN! MAHPUSLAR KURTUL-MUŞ!
SMACK!
BRAVO DOSTLA-RIM.. AMAN YER, MEYİN ONLARA..
BANG!
EMİN OLABİLİR-SİN.!
BANG!

YETER!.. TESLİM OLUYORUZ!
GÜZEL!
İŞTE, BU DA SONUNCUSU!
AAH!
BİRAZ GÜÇ OLDU AMA BAŞARDIK..
AUSTİN HAPİSHANESİ HEPSİNİ ALACAK KADAR GENİŞTİR!
HA! HA! NEREDE ŞU VALİMİZ ?
BIRAKTIĞIN YERDE! İSTİRAHAT EDİYOR!
GİDİP BAKAYIM... SİZ DE ÇETEDEN ARTA KALANLARI TOPLAYIN!
OLUR!
ÜNLÜ VALİYE SAYGILARIMI SUNARIM! HAYDİ KALK CELLATLAR FAZLA BEKLEMEZ SENİ!
AAH.. ALÇAK!

BU MACERANIN SONU...

HAFTAYA HİÇ YAYINLANMAMIŞ YEPYENİ BİR MACERA..

GÖRÜNMEYEN ADAM

TEHLİKELİ PLÂNLAR

İÇİNDE GİZLİ PLÂNLAR BULUNAN BİR KUTUYU ELE GEÇİREN ROK VE PLİTO GÖRÜNMEZ HALE GİREREK PLÂNLARI ARAYAN ADAMLARIN SALDIRISINDAN KURTULUR VE ONLARI İZLEYEREK DURUMU AYDINLATMAYA ÇALIŞIRLAR..

AZ SONRA ROK'UN CİPİ DE AYNI PATİKAYA SAPMIŞTI..

BÖYLE BİR YOLDA KAPTANIN İZİNİ KAYBETMEYİZ ARTIK..

GERÇEKTEN..

DOSTUMUZ BURADA ARABAYI TERKETMİŞ! ŞİMDİ HAPI YUTTUK İŞTE..

GOLYAT'IN YANIMIZDA OLDUĞUNU UNUTUYOR MUSUN PROFESÖR?.

HAYDİ GÖREYİM SENİ GOLYAT.. O AMCANIN İZİNİ BUL BİZE!.

HİZMET EDECEĞİNİ SEZEN KÖPEK SEVİNÇLE İLERİ FIRLADI..

BU KÖPEĞİ SOKAĞA ATMAMAKLA İYİ YAPMIŞIZ!

SNIFF

SNIFF

KÖPEK DEĞİL POLİS HAFİYESİ KERATA..

KAPTAN İSE BU SIRADA BÜYÜK AĞACA DOĞRU İLERLEMEKTEYDİ..

ŞURADA BULUŞACAKTIK..

ERKEN GELMİŞİM.. DOKTOR "K" DAHA GÖRÜNÜRLERDE YOK!

ANİ BİR GÜRÜLTÜYLE ARKASINA DÖNEN KAPTAN, DOKTOR "K" VE BİR MUHAFIZLA KARŞILAŞTI..

ÖNCE ŞUNU SÖYLEYEYİM Kİ KAPTAN, BU RANDEVU HİÇ HOŞUMA GİTMEDİ..

BENİM DE SİZİN VERDİĞİNİZ PLÂNLAR HOŞUMA GİTMEDİ.. BU PİS BİR ŞAKADAN BAŞKA BİR ŞEY DEĞİL DOKTOR "K"!

ALIN BAKIN!

NE?! BUNLAR BENİM SİZE YOLLADIĞIM KÂĞITLAR DEĞİL Kİ..

KAPİTAN KISACA GEÇEN OLAYLARI ANLATTI..

DURUM MEYDANDA.. BAHSETTİĞİN ADAMLA ÇOCUKSİZE OYUN OYNAMIŞ.. ASIL PLÂNLAR ONLARIN ELİNDE..

ONLARI DOĞRUDAN DOĞRUYA BANA VERMEMEKLE HATA ETTİNİZ DOKTOR..

NE DEDİĞİNİN FARKINDA DEĞİLSİN GALİBA.. KEŞFİMİ SAKLAMAK İÇİN ÇEKTİĞİM SIKINTIYI BEN BİLİRİM.. PEŞİMDE EN AZ ON DEVLETİN AJANI VAR..

ROK VE PLİTO KONUŞMALARIN TEK KELİMESİNİ KAÇIRMAMIŞLARDI-

BU DURUMDA EN ÇOK PARAYI VEREN LERE, YANİ SİZE SATMAYA KARAR VERMİŞTİM..

ANLIYORUM AMA BEN DE, PLÂNLAR SIR OLMAKTAN ÇIKTIĞINA GÖRE, ON MİLYON DOLARI VERMEM..

PEKİ.. SİZE BİR DEFAYA MAHSUS OLMAK ÜZERE BİR KOLAYLIK GÖSTERECEĞİM, BENİ TAKİP EDİN..

DAVET EDİLMEDİK AMA..
...BU PEŞLERİNDEN GİTMEMEMİZ İÇİN BİR SEBEP DEĞİL TABİİ..

SAKIN PEŞİMDEN AYRILMAYIN KAPTAN..ORMANIN BU BÖLGESİ TAMAMEN MAYINLIDIR..

..TEL ÖRGÜLERE GELİNCE... BUNLARDAN DA ALTI BİN VOLTLUK ELEKTRİK AKIMI GEÇMEKTEDİR..
MÜKEMMEL TEDBİRLERİNİZ VAR, DOKTOR!.

MUHAFIZ ELEKTRİK GEÇİRMEYEN ELDİVENLERLE KAPIYI AÇTI..
DİKKAT EDİN, KAPTAN.! KAPININ TAM ORTASINDAN GEÇECEKSİNİZ.!

BİZ DE GEÇMELİYİZ!-
HAYDİ, KAPI AÇIKKEN ACELE EDELİM!.
ROK ATİK DAVRANIP GEÇERSE DE PLİTO BAŞARAMAZ..
ACELE ET! KAPI KAPANIRSA GEÇEMEZSİN-
BAŞKA ÇARE GÖREMEYEN ROK MUHAFIZI HIZLA İTER-
BU DA NE BÖYLE?!
NE OLUYOR KARL? KENDİNE GEL!
ANLAMADIM.. SANKİ GÖRÜNMEYEN BİRİ BENİ İTTİ..!

YOKSA GENE İÇTİN Mİ, SERSEM HERİF?
BEN Mİ? İNANIN SABAHTAN BERİ İKİ BARDAK PORTAKAL SUYU İÇTİM PATRON..

SENİNLE SONRA GÖRÜŞÜRÜZ KARL.. GİDELİM KAPTAN!
İNANIN BANA PATRON!

NİHAYET GÖL KIYISINA KURULMUŞ UFAK BİR BETONARME SIĞINAĞA ULAŞTILAR..
BURADAN PEK SEYREK ÇIKARIM- ŞEHRE İNECEĞİM ZAMAN DA NEHİR YOLUNDAN MOTORLA GİDERİM.. DAHA EMNİYETLİ OLUYOR!

İŞTE BENİM YERİM BURASI, KAPTAN.. ÇEVREDEKİ ARAZİ DE BANA AİT..!

ESRARENGİZ
YENİ DÜNYALARA
DOĞRU ...
HER YAŞTAKİ OKUYUCUNUN ZEVK VE HEYECANLA
TAKİP EDECEĞİ NEFES KESEN UZAY MACERALARI ...
DÜNYANIN EN ÜNLÜ
UZAY KAHRAMANI
GORDON

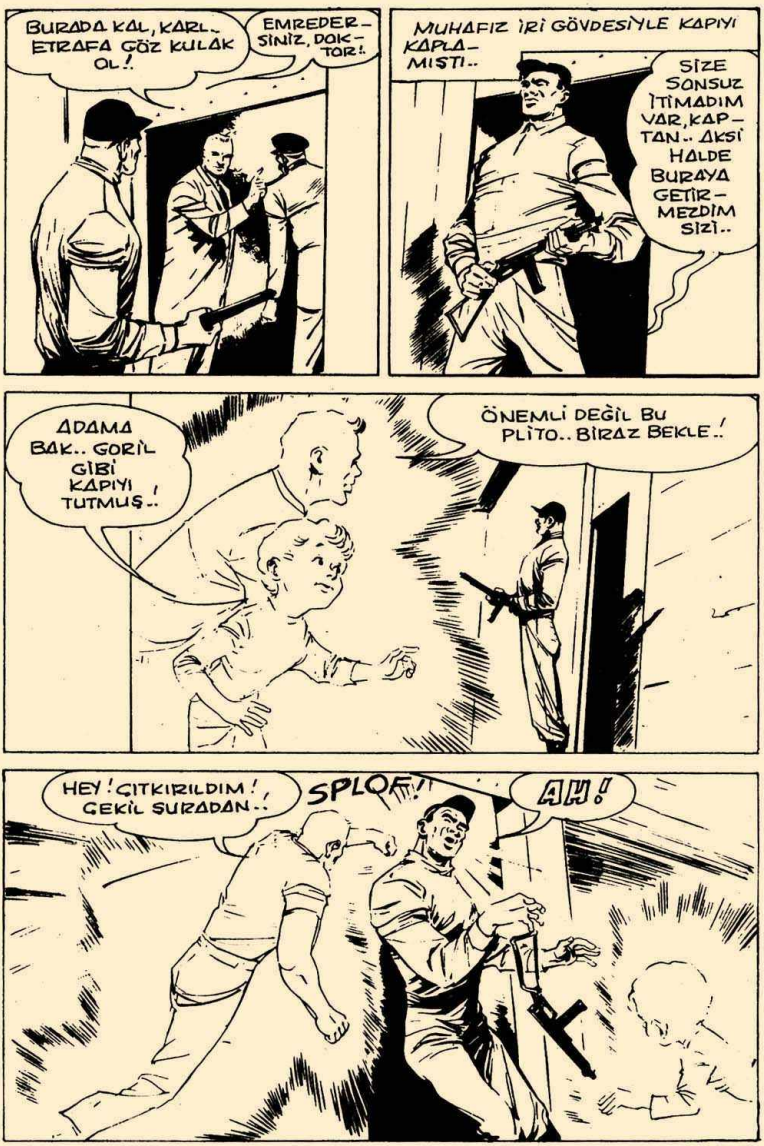
BURADA KAL, KARL.. ETRAFA GÖZ KULAK OL!
EMREDERSİNİZ, DOKTOR!
MUHAFIZ İRİ GÖVDESİYLE KAPIYI KAPLAMIŞTI..
SİZE SONSUZ İTİMADIM VAR, KAPTAN.. AKSİ HALDE BURAYA GETİRMEZDİM SİZİ..
ADAMA BAK.. GORİL GİBİ KAPIYI TUTMUŞ!
ÖNEMLİ DEĞİL BU PLİTO.. BİRAZ BEKLE!
HEY! ÇITKIRILDIM! GEKİL SURADAN..
SPLOF!
AH!

215-41

BEN İÇERİ BİR GÖZ ATACAĞIM! SEN NÖBETÇİYİ KOLLA!
EMREDERSİNİZ, AMİRALİM!

UZUN BİR KORİDORDAN GEÇEN ROK, GÖLE AÇILAN BÜYÜK SALONA GELDİ..
ŞU GÖRDÜĞÜNÜZ KOVANLAR, ÖZEL TORPİL ATICILARIMDIR..

...TORPİLLERİN ÇALIŞMA ŞEKLİNİ ANCAK PARAYI ALDIKTAN SONRA GÖSTEREBİLİRİM SİZE..
...ŞİMDİDEN HEYECANLANDIĞINIZI GÖRÜYORUM..TORPİLLERİN ÖZELLİKLERİ SANDIĞINIZDAN ÇOK DAHA DEĞİŞİK, KAPTAN!

BUNLAR "AKILLI" TORPİLLERDİR.. YOK ETMEK İSTEDİĞİNİZ HEDEFİ AYLAR ÖNCE TORPİLLERE KAYDETMENİZ KÂFİ.. ZAMANI GELİNCE KENDİ KENDİNE HAREKETE GEÇER!
HİÇ BİR SİLÂH BUNLARA ENGEL OLAMAZ.. TORPİLLERDEN DENİZ KUVVETLERİNİZİN NE GİBİ SONUÇLAR ALACAĞINI GÖRMENİZ İÇİN..
..DENİZ MOTORLARIMDAN BİRİNİ FEDA EDECEĞİM!
..VE DOKTOR "K" MOTORLARINDAN BİRİNİ ÇALIŞTIRIP GÖLE DOĞRU BAŞIBOŞ BIRAKTI..
ŞU UFAK TEKNEYİ GÖRÜYORSUNUZ DEĞİL Mİ? BİRAZDAN NE HALE GELECEĞİNE ŞAHİT OLACAKSINIZ!

ÇOK AZ PATLAYICI MADDE VAR..FAKAT GEREKİRSE ATOM BAŞLIĞI DA TAKILABİLİR..!
KLİK
TORPİL KORKUNÇ BİR HIZLA TEKNENİN PEŞİNE TAKILDI..
BAŞIBOŞ GİDEN MOTORUN HER YÖN DEĞİŞTİRMESİNE OTOMATİK OLARAK UYAN TORPİL-
..AZ SONRA MOTORA ULAŞTI..
TORPİLİN MENZİLİ YAKLAŞIK OLARAK YÜZ MİLDEN FAZLA, SÜRATİ DE SAATTE ELLİ MİLİN ÜZERİNDEDİR, KAPTAN..! ŞURAYA BAKIN..!
SWOOOMMPP

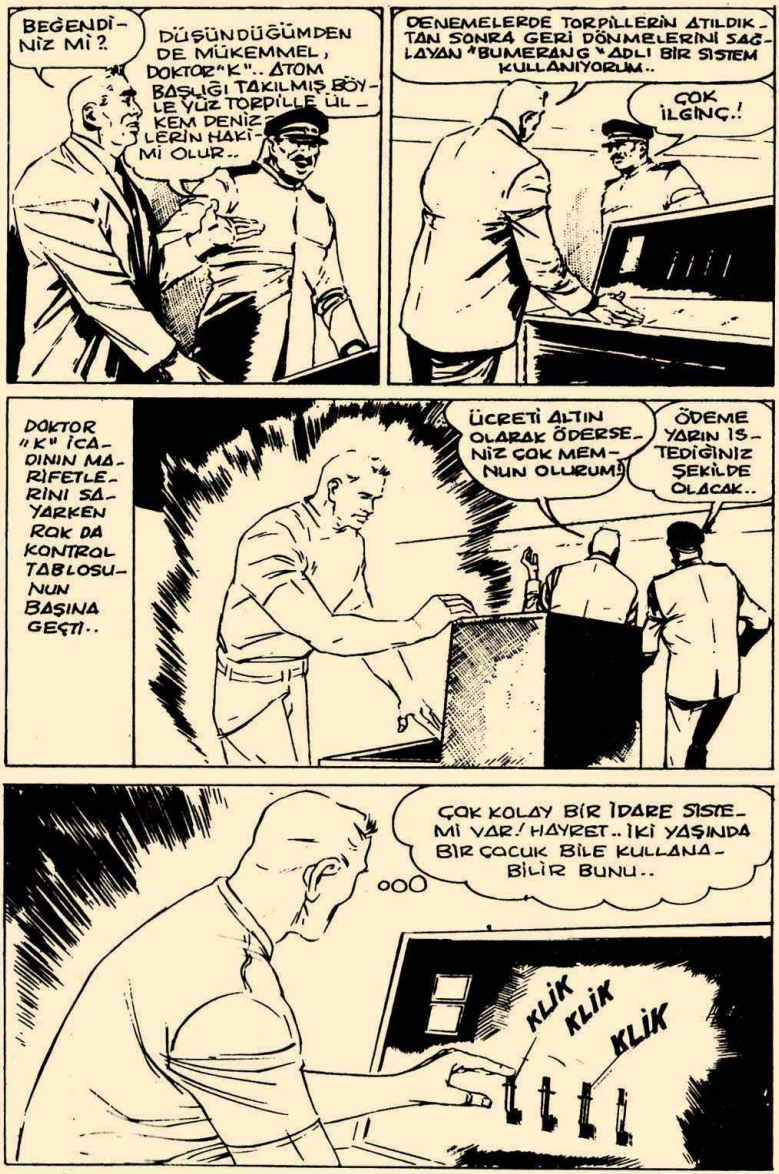
BEĞENDİNİZ Mİ?
DÜŞÜNDÜĞÜMDEN DE MÜKEMMEL, DOKTOR "K".. ATOM BAŞLIĞI TAKILMIŞ BÖYLE YÜZ TORPİLLE ÜLKEM DENİZLERİN HAKİMİ OLUR..
DENEMELERDE TORPİLLERİN ATILDIKTAN SONRA GERİ DÖNMELERİNİ SAĞLAYAN "BUMERANG" ADLI BİR SİSTEM KULLANIYORUM..
ÇOK İLGİNÇ.!
DOKTOR "K" İCADININ MARİFETLERİNİ SAYARKEN ROK DA KONTROL TABLOSUNUN BAŞINA GEÇTİ..
ÜCRETİ ALTIN OLARAK ÖDERSENİZ ÇOK MEMNUN OLURUM!
ÖDEME YARIN İSTEDİĞİNİZ ŞEKİLDE OLACAK..
ÇOK KOLAY BİR İDARE SİSTEMİ VAR! HAYRET.. İKİ YAŞINDA BİR ÇOCUK BİLE KULLANABİLİR BUNU..
ooo
KLİK
KLİK
KLİK

215-45

TOM BRAKS - Haftalık Mecmua. Sahibi ve Sorumlu Yönetmeni : M.Sezen Yalçıner Türkiyede neşir hakkı TAY YAYINLARI'na aittir. İdare yeri : Türbe,Klodfarer caddesi No:16 Kat:3 İstanbul Tel: 22 45 32

CİHAN MATBAACILIK KOLL. ŞTİ
☎ 273445-267314 İSTANBUL

Neşir Tarihi: 23-7-1973

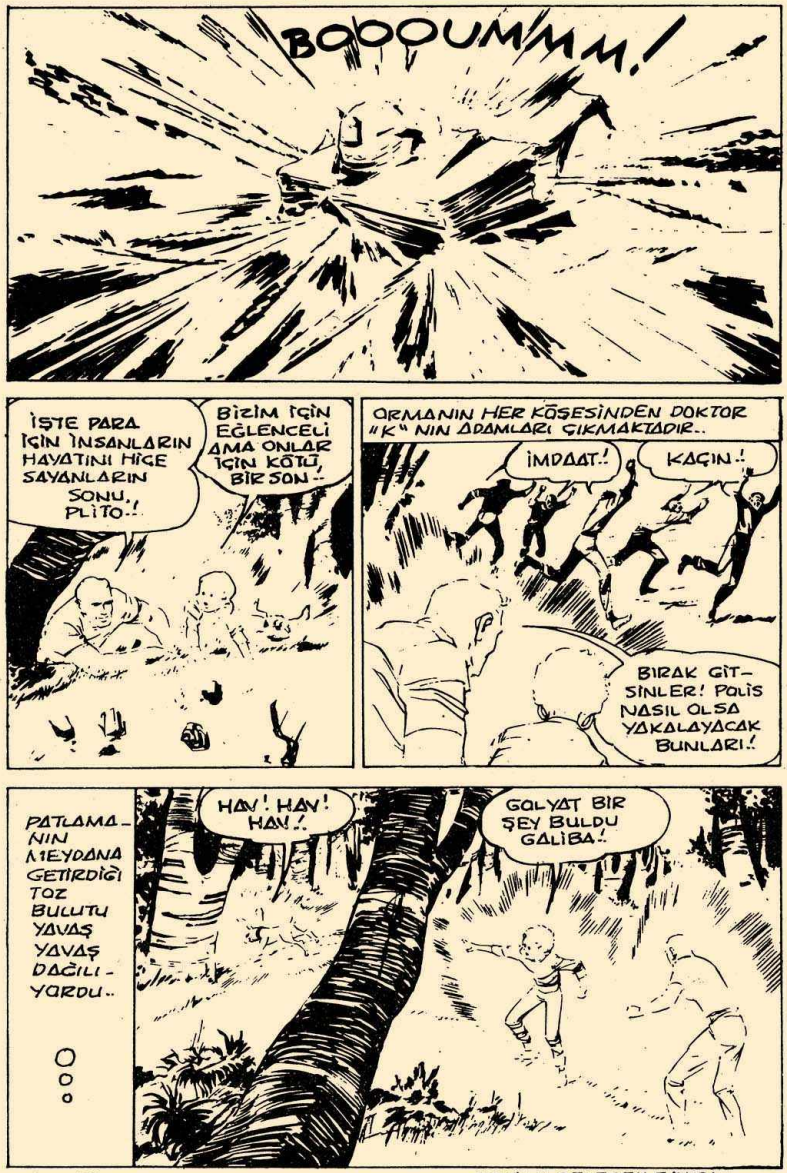

215-48

DEVAMI GELECEK SAYIDA

KARİKATÜR

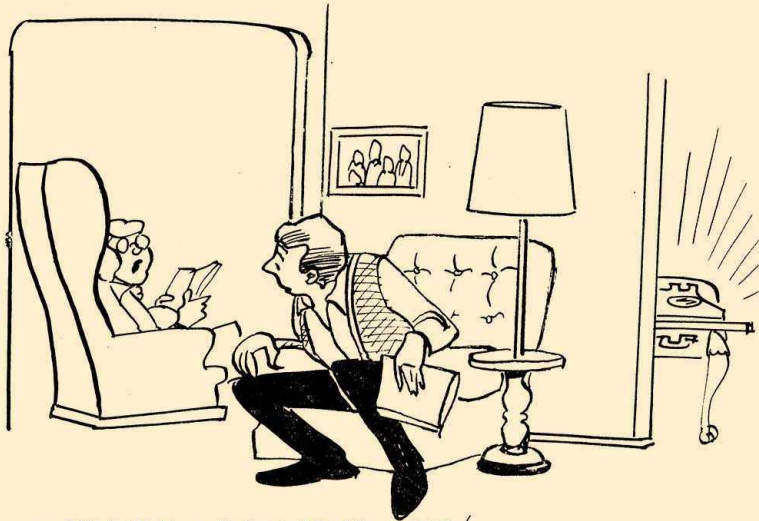

— YANLIŞ NUMARAYSA CEVAP VERME !..

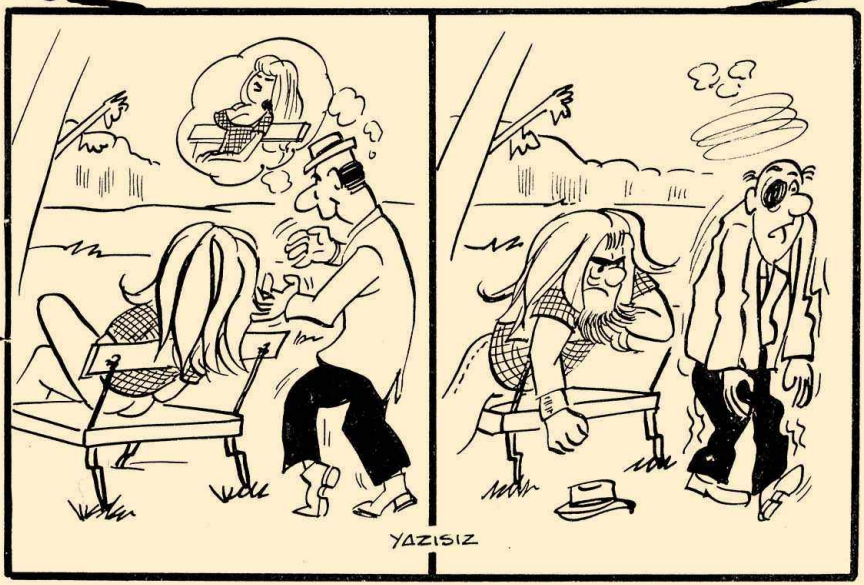

YAZISIZ

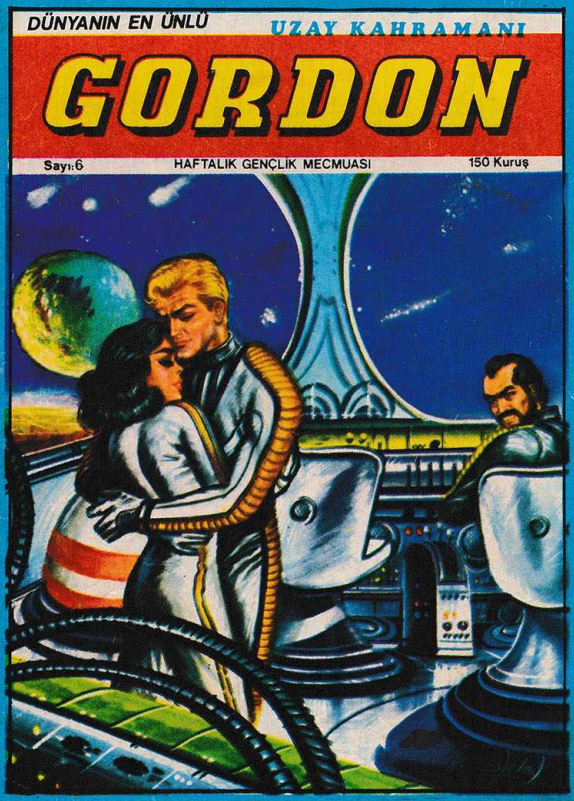

6 ncı SAYISI ÇIKTI ALMAYI UNUTMAYINIZ